



L'ESTIME DE SOI CHEZ LES ENFANTS PORTEURS D'UNE CRANIOSTÉNOSE UNISUTURALE NON SYNDROMIQUE

PAR K. ANDRÉ, DR S. BENICHI, DR G. PATERNOSTER, DR S. JAMES, DR R. KHONSARI, DR. S. HABER,
DR E. ARNAUD, PR M. ZÉRAH

CENTRE DE RÉFÉRENCE CRANIOST

HYPOTHÈSES ET ENJEUX

La préservation de l'estime de soi est fondamentale pour une vie psychique épanouie et un bien-être individuel

1) L'estime de soi chez les sujets atteints de craniosténoses simples est inférieure à celle de la population générale de 9 ans

2) Le type de craniosténose influence l'estime de soi

La construction identitaire et l'estime de soi, à distance de la chirurgie, ne sont pas étudiées chez les enfants opérés de craniosténoses

Une meilleure connaissance nous permettra d'adapter le suivi de ces enfants dans les services hospitaliers et en ville

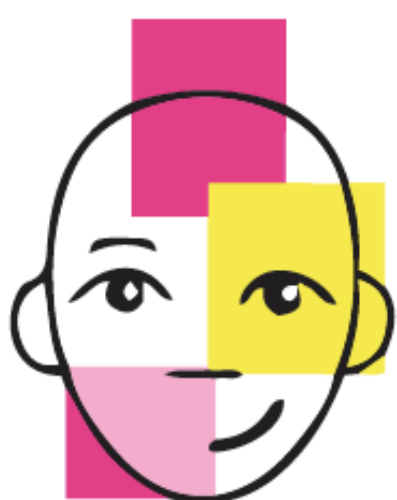

Contact

WWW.TETE-COU.FR/CRANIOST

L'altération physique du visage impacte de fait la vie psychique de l'individu (Deumeule, C, 2017).

La craniosténose unisuturale non syndromique ainsi que la chirurgie viennent modifier la forme, l'aspect physique et esthétique du crâne et du visage.

Les effets sur la construction identitaire et l'estime de soi des enfants, dans un second temps, sont non négligeables.

L'objectif, de ce projet de recherche multicentrique, est d'évaluer le retentissement du traitement de trois types de craniosténoses unisuturales non syndromiques sur l'estime de soi des enfants



MÉTHODOLOGIE

Cette étude sera effectuée auprès d'un échantillon de 90 enfants:

- âgés de 9 ans
- porteurs d'une craniosténose unisuturale non syndromique
- opérés avant l'âge de 15 mois

L'évaluation comprend:

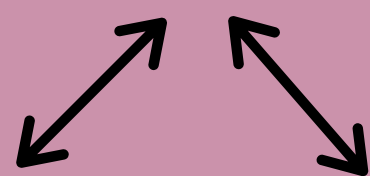

Une rencontre avec les parents

(entretien semi directif, questionnaire CBCL)

Une rencontre avec l'enfant

(entretien semi directif, questionnaire SSPc, test des contes de Fée)

OUTILS

- Évaluation développementale (ASQ test)
- Entretien clinique semi-directif avec enfant seul, puis avec les parents
- Questionnaire multidimensionnel d'évaluation de soi, la version validée par Pierrehumbert et al. (1987) du Self-Perception profile for children (SPPC)
- Deux contes issus du Test des Contes de Fée, C. Coulacoglou
- Questionnaire CBCL
- Echelles de Wechsler
- Score photographique (Rotterdam)